뚤레뚤레

신창렬 글.곡

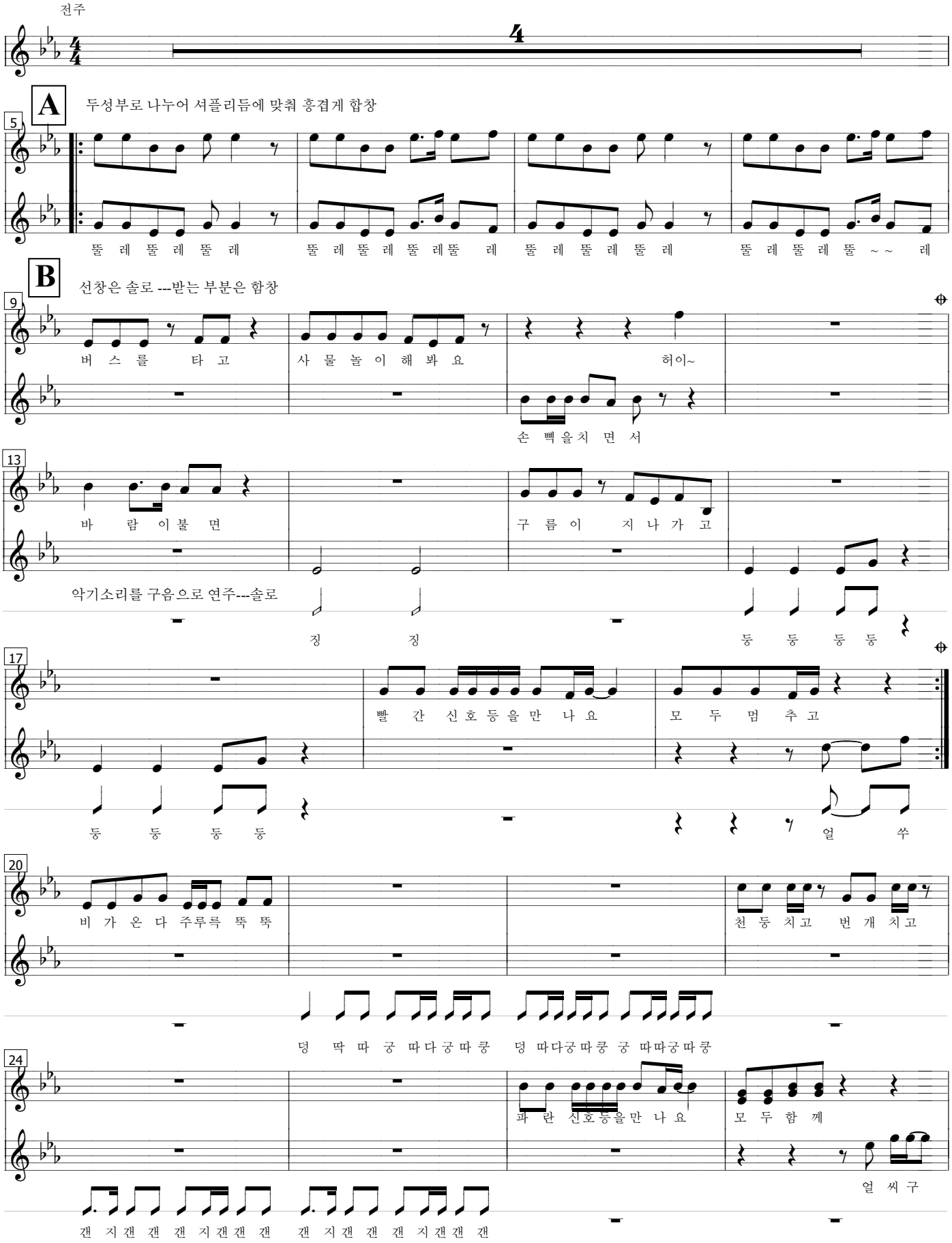
전주
4
A
두성부로 나누어 셔플리듬에 맞춰 흥겹게 합창
뚤 레 뚤 레 뚤 레
뚤 레 뚤 레 뚤 레뚤 레
뚤 레 뚤 레 뚤 레
뚤 레 뚤 레 뚤 ~~ 레
B
선창은 솔로 ---받는 부분은 함창
버 스 를 타 고
사 물 놀 이 해 봐 요
허이~
손 뼉을치 면 서
바 람 이불 면
구 름 이 지 나 가 고
악기소리를 구음으로 연주---솔로
징 징
둥 둥 둥 둥
빨 간 신호등을만 나 요
모 두 멈 추 고
둥 둥 둥 둥
얼 쑤
비 가 온 다 주루륵 뚝 뚝
천 둥 치고 번 개 치고
덩 딱 따 궁 따다궁따쿵 덩 따다궁따쿵 궁 따따궁따쿵
파 란 신호등을만 나 요
모 두 함 께
얼 씨 구
갠 지갠 갠 갠 지갠갠 갠 갠 지갠 갠 갠 지갠갠 갠

B'

악기소리 구음합창---가능한 아이들로 구성하여 더빙

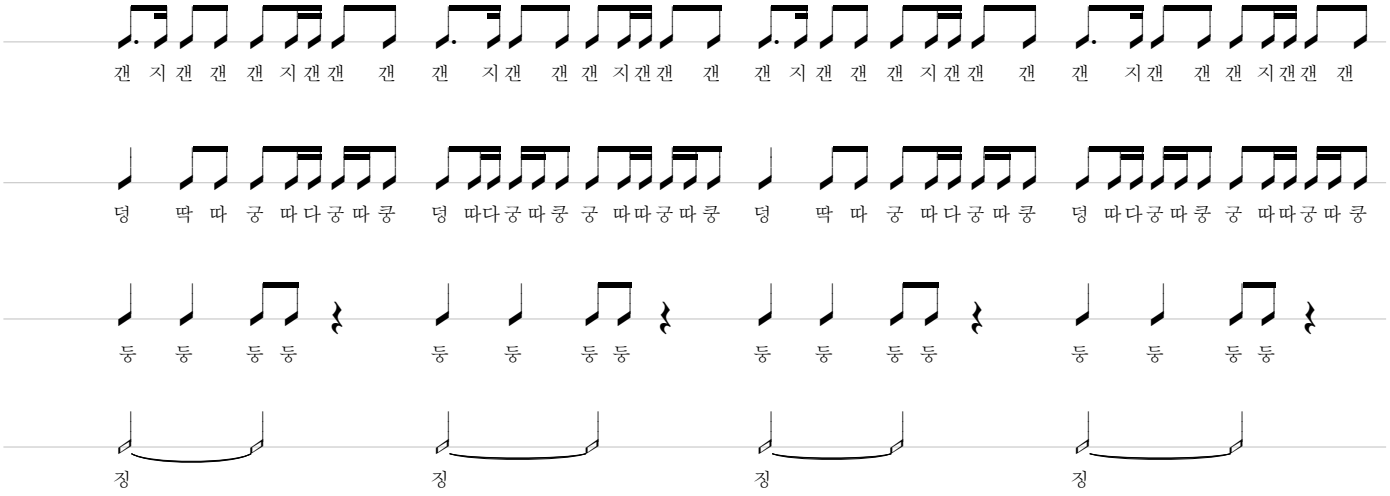
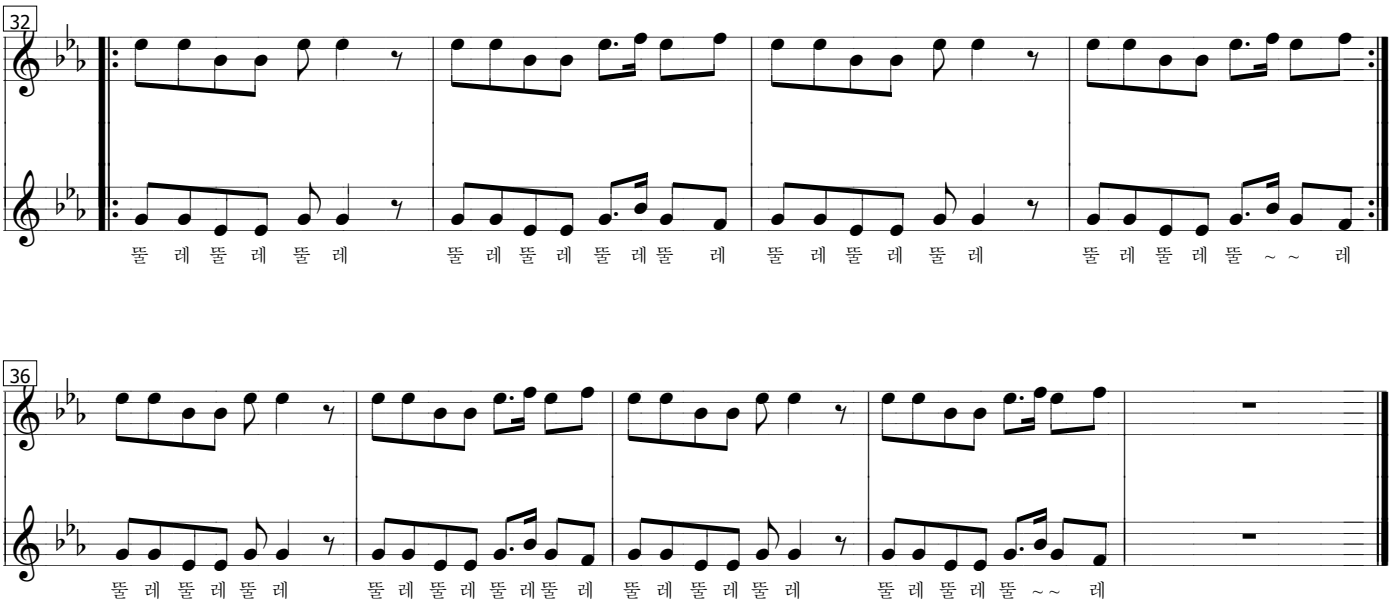
후렴--사물연주+태평소